

Jaga mereka yang kita cintai dengan
perlindungan jiwa sekaligus investasi.



ASLI Rencana Optima

Perlindungan dan Hasil Investasi

yang Lebih Optimal untuk

Mewujudkan Impian Keluarga

Love Life

ASLI Rencana Optima

ASLI Rencana Optima merupakan produk asuransi jiwa dimana terdapat unsur investasi (*unit link*) di dalamnya dengan pembayaran premi berkala (*regular premium*) milik dan dikeluarkan oleh PT ASURANSI JIWA ASTRA (Astra Life) dengan masa pertanggungan sampai Tertanggung mencapai usia 99 tahun. Premi yang Anda bayarkan selain memberikan manfaat perlindungan asuransi Astra Life juga mengembangkan bentuk investasi yang akan Anda nikmati hasilnya berupa Nilai Dana.

Premi

Terdapat 3 jenis Premi untuk Produk ini :

1. Premi Dasar Berkala

Dibayarkan secara berkala dan besarnya sama setiap Tanggal Jatuh Tempo Premi sesuai dengan metode pembayaran Premi yang Anda pilih hingga akhir masa pertanggungan. Minimum Premi Dasar Berkala sebagai berikut :

Metode Pembayaran Premi	Minimum Premi (Rp)
Tahunan	25.000.000,00
Semesteran	12.500.000,00
Kuartalan	6.500.000,00
Bulanan	2.500.000,00

2. Premi Investasi Berkala

Dibayarkan secara berkala bersamaan dengan Premi Dasar Berkala dan besarnya sama setiap Tanggal Jatuh Tempo Premi sesuai dengan metode pembayaran Premi yang Anda pilih hingga akhir masa pertanggungan. Minimum Premi Investasi Berkala sebagai berikut:

Metode Pembayaran Premi	Minimum Premi (Rp)
Tahunan	1.000.000,00
Semesteran	500.000,00
Kuartalan	250.000,00
Bulanan	100.000,00

3. Premi Investasi Tunggal

Dapat dibayarkan sewaktu-waktu dan besarnya dapat berubah-ubah sesuai pengajuan Pemegang Polis. Minimum Premi Investasi Tunggal adalah Rp1.000.000,00.

Biaya-biaya sudah tercakup dalam komponen Premi, kecuali biaya materai sesuai ketentuan perpajakan yang berlaku.

Keunggulan ASLI Rencana Optima

- Perlindungan lengkap (Asuransi Jiwa dan/ atau *Terminal Illness*) hingga usia 99 tahun.
- Minimum Premi Investasi Tunggal adalah Rp1.000.000,00.
- Perlindungan Cacat Total dan Tetap hingga usia 65 tahun.
- Batas usia masuk yang panjang, hingga usia 70 tahun.
- Pilihan cara pembayaran premi yang fleksibel (Tahunan/Semesteran/Kuartalan/Bulanan).
- Tidak ada selisih biaya harga jual dan harga beli pada Dana Investasi.
- Sistem pembayaran berkala yang dapat disesuaikan dengan kebutuhan.
- Investasi yang optimum karena alokasi investasi yang tinggi sejak tahun Polis pertama.
- Memberikan Manfaat Bonus Loyalitas (*Loyalty Bonus*).

Manfaat ASLI Rencana Optima

- **Manfaat Meninggal Dunia**, 100% Uang Pertanggungan dan Nilai Dana yang terbentuk.
- **Manfaat *Terminal Illness***, 100% Uang Pertanggungan dan Nilai Dana yang terbentuk.
- **Manfaat Cacat Total dan Tetap**, 100% Uang Pertanggungan dan Nilai Dana yang terbentuk.
- **Manfaat Bonus Loyalitas (*Loyalty Bonus*)**, Bonus 25% dari Premi Dasar Berkala tahunan pada tahun pertama dan akan ditambahkan pada Nilai Dana dalam bentuk Unit pada akhir tahun Polis ke-10 dan ke-15*.
* Syarat & ketentuan berlaku yang terdapat pada ketentuan Polis)
- **Manfaat Akhir Polis**, Nilai Dana yang dihitung berdasarkan Harga Unit yang berlaku pada Tanggal Berakhirnya Polis.

Apabila usia Tertanggung kurang dari 5 (lima) tahun pada saat meninggal dunia, menderita *Terminal Illness* atau menderita Cacat Total dan Tetap, maka ketentuan pembayaran Uang Pertanggungan, sebagai berikut

Usia Ulang Tahun Terdekat	% Uang Pertanggungan yang dibayarkan
0-1	20% dari Uang Pertanggungan
2	40% dari Uang Pertanggungan
3	60% dari Uang Pertanggungan
4	80% dari Uang Pertanggungan
≥5	100% dari Uang Pertanggungan

Fitur Produk

1. Uang Pertanggungan (UP)

Batasan Uang Pertanggungan antara 5 sampai dengan 200 kali dari Premi Dasar Berkala tahunan, mengacu pada usia masuk calon Tertanggung, dengan ketentuan minimum UP 5 x Premi Dasar Berkala Tahunan atau Rp100 Juta, mana yang lebih besar.

2. Mata Uang

Rupiah

3. Masa Pembayaran Premi

Sampai dengan Usia Tertanggung 99 tahun.

4. Premi

- Minimum Premi Dasar Berkala tahunan adalah Rp25.000.000,00
- Minimum Premi Investasi Berkala tahunan atau Premi Investasi Tunggal adalah Rp1.000.000,00

5. Pilihan Asuransi Tambahan

Produk ini memiliki asuransi tambahan (*rider*) yang dapat ditambahkan terhadap produk asuransi ASLI Rencana Optima sebagai berikut :

- a. Kecelakaan Diri+
- b. Penyakit Kritis+
- c. *Death Premium Waiver*
- d. *Total Permanent Disability Premium Waiver*
- e. Perawatan Medis & Bedah atau Perawatan Medis & Bedah Plus
- f. *Hospital Cash Plan*
- g. *117 Crisis Cover*

Penjelasan fitur dan manfaat masing-masing Asuransi Tambahan dapat mengacu pada ketentuan khusus atas masing-masing Asuransi Tambahan.

Alokasi Premi

Bagian dari Premi yang akan dialokasikan pada Dana Investasi yang dipilih oleh Anda, sebagai berikut :

Tahun Polis	Alokasi Premi Dasar Berkala	Alokasi Premi Investasi (Berkala/Tunggal)
1	60%	95%
2	85%	95%
≥3	100%	95%

Ilustrasi ASLI Rencana Optima

Usia Tertanggung	30 Tahun
Jenis Kelamin	Pria
Cara Pembayaran Premi	Tahunan
Masa Pembayaran Premi	20 Tahun
Premi Dasar Berkala	Rp75.000.000,00
Premi Investasi Berkala	Rp25.000.000,00
Jenis Dana Investasi	100% AVA Growth Plus Fund
Jenis Risiko Investasi	Tinggi
Loyalty Bonus pada akhir Tahun Polis ke-10 dan ke-15	Masing-masing Rp18.750.000,00
Cuti Premi	Pada Tahun Polis ke-21

Jenis Pertanggungan	Uang Pertanggungan (Rp)/Plan	Biaya Asuransi Bulan Pertama (Rp)
Asuransi Dasar	2.000.000.000,00	253.667,00
Asuransi Tambahan		
Kecelakaan Diri+	2.000.000.000,00	158.333,00
Penyakit Kritis+	2.000.000.000,00	203.333,00

Akhir Tahun ke-	Usia (Tahun)	Nilai Dana** (dalam ribuan Rupiah)			Manfaat Asuransi (UP+Nilai Dana**) (dalam ribuan Rupiah)		
		Simulasi 1 (-1%)	Simulasi 2 (0%)	Simulasi 3 (10%)	Simulasi 1 (-1%)	Simulasi 2 (0%)	Simulasi 3 (10%)
10	40	785.108	826.628	1.399.370	2.785.108	2.826.628	3.399.370
15	45	1.155.420	1.248.098	2.820.105	3.155.420	3.248.098	4.820.105
20	50	1.434.991	1.595.744	5.019.309	3.434.991	3.595.744	7.019.309
25	55	1.130.649	1.356.390	7.779.530	3.130.649	3.356.390	9.779.530

Simulasi Perkembangan Nilai Dana (dalam jutaan Rupiah)

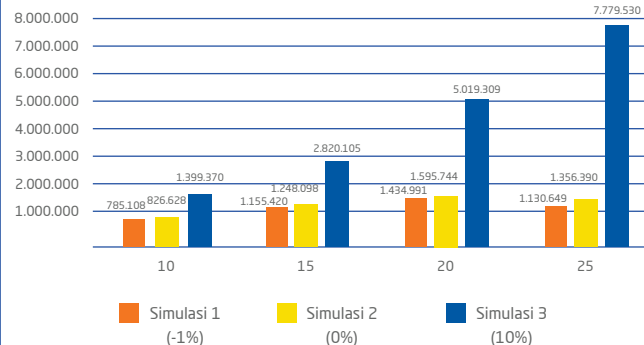

* Syarat & Ketentuan berlaku yang terdapat pada ketentuan Polis.

** Pertumbuhan besar manfaat sebagaimana dimaksud di atas hanya merupakan ilustrasi. Besar Nilai Dana tergantung pada kinerja investasi dan faktor-faktor lain, serta tidak lepas dari risiko investasi. Tingkat pertumbuhan dalam ilustrasi ini bukan merupakan tolak ukur perhitungan rata-rata tingkat pertumbuhan yang terendah dan tertinggi, hasil yang diperoleh dapat lebih tinggi atau lebih rendah dari dana yang diinvestasikan. Apabila Tertanggung meninggal dunia termasuk kedalam kondisi pengecualian, Penanggung hanya akan membayarkan Nilai Dana kepada Penerima Manfaat.

Simulasi/ilustrasi personal sesuai dengan profil Anda dan/atau calon Tertanggung dapat diperoleh dari Tenaga Pemasar Astra Life.

Pilihan Dana Investasi

Berikut 4 macam pilihan Dana Investasi yang dapat dipilih:

Dana Investasi	Mata Uang	Risiko	Penempatan Investasi
AVA Secure Fund	Rupiah	Rendah	Penempatan investasi pada instrumen pasar uang, surat berharga bersifat utang yang mempunyai jatuh tempo tidak lebih dari 1 tahun dan deposito berjangka.
AVA Fixed Income Plus Fund	Rupiah	Menengah	Penempatan investasi paling sedikit 80% pada surat berharga bersifat utang dan/atau unit penyertaan reksa dana pendapatan tetap yang memiliki underlying asset seluruhnya berupa surat berharga yang diterbitkan oleh Negara Republik Indonesia dan/atau surat berharga yang diterbitkan oleh Bank Indonesia.
AVA Growth Plus Fund	Rupiah	Tinggi	Penempatan investasi paling sedikit 80% dalam bentuk surat berharga bersifat ekuitas.
AVA Small Cap Equity Fund	Rupiah	Tinggi	Penempatan investasi paling sedikit 80% dalam bentuk surat berharga bersifat ekuitas yang mayoritas berkapitalisasi menengah dan kecil.

Catatan : Jumlah alokasi investasi untuk setiap pilihan Dana investasi adalah minimal sebesar 10% dari Premi.

Kinerja Dana Investasi

Dana Investasi	Persentase (%) Kinerja Dana Investasi						
	2015	2016	2017	2018	2019	2020	2021
AVA Secure Fund	6,48	5,97	4,85	4,24	5,37	4,27	1,98
AVA Fixed Income Plus Fund	0,56	9,74	12,46	(2,72)	9,65	13,67	0,08
AVA Growth Plus Fund	(4,99)	12,79	14,82	(4,67)	(3,26)	(5,98)	(0,45)
AVA Small Cap Equity Fund	(8,69)	11,40	8,42	(4,00)	2,50	(3,01)	0,32

Biaya-biaya

- Biaya Premi, alokasi Premi yang tidak dialokasikan untuk investasi sebagai berikut :

Tahun Polis	Biaya Premi Dasar Berkala	Biaya Premi Investasi (Berkala/Tunggal)
1	40%	5%
2	15%	5%
≥3	0%	5%

Biaya Premi yang dikenakan pada Premi Dasar Berkala, Premi Investasi Berkala dan Premi Investasi Tunggal dipotong pada saat penerimaan Premi. Biaya Premi sudah termasuk namun tidak terbatas pada biaya komisi bank dan biaya pemasaran.

- Biaya administrasi sebesar Rp27.500,00 per bulan.
- Biaya pengalihan dana (*switching*), jika ada, yang dipotong dari Nilai Dana sebesar Rp100.000,00 per transaksi. Biaya ini berlaku untuk pengalihan Dana Investasi ke 5 (lima) dan seterusnya.
- Biaya pengelolaan dana investasi akan dikenakan dalam rangka pengelolaan Dana Investasi yang besarnya maksimum 3% per tahun. Biaya pengelolaan dana investasi termasuk dalam perhitungan Nilai Aktiva Bersih (NAB).
- Biaya pemeliharaan Polis bulanan sebesar 0,42% dari nilai dana Premi Dasar Berkala, selama 5 (lima) tahun Polis pertama.
- Biaya asuransi dasar akan dikenakan berdasarkan Uang Pertanggung, usia Tertanggung, jenis kelamin dan risiko-risiko lainnya terkait dengan Tertanggung. Biaya ini dipotong dari Nilai Dana pada setiap tanggal jatuh tempo bulanan melalui pembatalan Unit.
- Biaya Asuransi Tambahan (jika ada) dipotong dari Nilai Dana pada setiap tanggal jatuh tempo bulanan melalui pembatalan Unit.
- Biaya Penarikan Dana (*withdrawal*) atau biaya Penebusan (*Surrender*), sebagai berikut:

Tahun Polis	Biaya Penarikan Dana (Presentase dari Nilai Dana Premi Dasar Berkala yang ditarik)
1	60%
2	50%
3	40%
4	30%
5	20%
6	10%
7	5%
≥8	0%

Cara Pengajuan Klaim

1



Isi formulir klaim yang bisa didapatkan dengan menghubungi Kami atau diunduh dari www.astralife.co.id dan kirimkan ke kantor pusat Kami beserta dokumen-dokumen lainnya yang disyaratkan maksimum 90 hari sejak tanggal Tertanggung meninggal dunia

2



Proses klaim Manfaat Asuransi setelah dokumen diterima dengan lengkap dan benar

3



Manfaat Asuransi dibayarkan sesuai ketentuan Polis maksimum 30 hari sejak klaim disetujui.

Risiko Yang Perlu Diketahui

- Risiko Investasi**
 Risiko yang berkaitan dengan potensi kerugian yang timbul karena perolehan hasil investasi tidak sesuai dengan harapan dan/atau turunnya nilai dana yang dimiliki nasabah antara lain karena perubahan suku bunga, perubahan sentimen pasar keuangan, resesi ekonomi, isu, kerusuhan, spekulasi termasuk juga perubahan politik, inflasi, perubahan kurs valuta asing/fluktuasi nilai tukar rupiah terhadap mata uang negara lain.
- Risiko Likuiditas**
 Risiko ini berkaitan dengan potensi Pemegang Polis terlambat/tidak menerima pembayaran nilai dana investasi sesuai dengan yang dijanjikan/disepakati pada waktunya akibat penerbit produk investasi mengalami kesulitan keuangan sehingga terlambat/tidak mampu memenuhi kewajibannya kepada Penanggung.
- Risiko Gagal Klaim**
 Risiko yang berkaitan dengan kondisi dimana Penanggung tidak menyetujui dan tidak membayarkan klaim yang diajukan berdasarkan ketentuan Polis.
- Risiko Polis Tidak Aktif (Lapse)**
 Risiko yang berkaitan dengan kondisi dimana Polis menjadi tidak aktif atau berakhir karena Pemegang Polis gagal membayar Premi tepat waktu dan/atau Nilai Dana tidak mencukupi untuk membayar biaya-biaya, oleh karena itu Penanggung dibebaskan dari kewajiban untuk membayarkan manfaat asuransi dan Premi yang sudah dibayarkan (jika ada) tidak dapat dikembalikan.
- Risiko Perubahan Polis Ditolak**
 Risiko yang berkaitan dengan kondisi dimana Penanggung menolak pengajuan perubahan Polis oleh Pemegang Polis berdasarkan ketentuan Polis.

Pengecualian

Penanggung tidak akan membayar klaim atas manfaat Asuransi jika Tertanggung meninggal dunia atau *Terminal Illness* dan/atau mengalami Cacat Total dan Tetap disebabkan secara langsung atau tidak langsung, keseluruhan atau sebagian akibat dari salah satu atau lebih dari kondisi sebagai berikut:

1. Pengecualian Umum

Adanya suatu tindakan melanggar hukum atau tindakan kejahatan atau percobaan melakukan tindakan kejahatan yang secara langsung atau tidak langsung dilakukan oleh Pemegang Polis, Tertanggung dan/atau Penerima Manfaat dalam Polis ini untuk mendapatkan manfaat Asuransi.

2. Meninggal Dunia atau yang disebabkan oleh :

- Bunuh diri atau percobaan bunuh diri baik dalam keadaan sadar maupun tidak dalam waktu 2 (dua) tahun terhitung sejak Tanggal Berlakunya Polis atau Tanggal Pemulihan Polis (mana yang terjadi paling akhir); atau
- Perang (baik yang dinyatakan maupun tidak), perang saudara, keadaan seperti perang, invasi, tindakan militer atau kudeta, revolusi, huru-hara, kerusuhan; atau
- Fisi atau fusi nuklir, *ionizing radiation* atau kontaminasi radioaktif dari nuklir atau bahan kimia, bahan bakar atau sampah atau limbah atau bahan peledak atau senjata; atau
- Kondisi Yang Sudah Ada Sebelumnya, kecuali ditentukan lain oleh Penanggung secara tertulis.

3. *Terminal Illness* yang disebabkan oleh:

- Infeksi virus *Human Immunodeficiency Virus (HIV)*; atau
- Kondisi Yang Sudah Ada Sebelumnya, kecuali ditentukan lain oleh Penanggung secara tertulis; atau
- Ikut serta dalam olahraga atau aktivitas berisiko tinggi, termasuk namun tidak terbatas pada olahraga profesional, seni bela diri, menyelam dengan bantuan alat pernafasan, mendaki, panjat tebing, *bungee jumping*, balap (dengan atau tanpa motor), terjun payung, gantole dan atau olahraga di udara; atau
- Disebabkan secara langsung atau tidak langsung oleh komplikasi penggunaan alkohol, narkotika dan/atau penyalahgunaan obat.

4. Cacat Total dan Tetap yang disebabkan oleh :

- Percobaan bunuh diri yang dilakukan baik dalam keadaan sadar maupun tidak; melukai diri sendiri dengan sengaja (termasuk luka yang terjadi karena Tertanggung tidak mengikuti anjuran medis); atau
- Perang (baik yang dinyatakan maupun tidak), perang saudara, keadaan seperti perang, invasi, tindakan militer atau kudeta, revolusi, huru-hara, kerusuhan; atau
- Ikut berpartisipasi dalam peperangan (baik yang dinyatakan maupun tidak), keadaan seperti perang, pendudukan, gerakan pengacauan, pemberontakan, perebutan kekuasaan, pemogokan, huru-hara, keributan, tindakan kriminal, terorisme, menjadi anggota dari organisasi terlarang/illegal, aktivitas yang melanggar hukum; atau
- Ikut dalam penerbangan sebagai penumpang atau awak pesawat penerbangan yang tidak memiliki jadwal tetap; atau
- Dibawah pengaruh/mengonsumsi alkohol atau penyalahgunaan obat, narkotika atau bahan-bahan terlarang lainnya; atau
- Terjangkit virus penurunan kekebalan tubuh terhadap penyakit (*Human Immunodeficiency Virus* atau HIV) dan/atau penyakit lain yang berkaitan, termasuk sindrom kekurangan efek kekebalan tubuh terhadap penyakit (*Acquired Immune Deficiency Syndrome* atau AIDS) dan/atau suatu mutasi, turunan atau variasinya dalam bentuk apapun, kecuali AIDS yang ditimbulkan dari transfusi darah; atau
- Ikut serta dalam olahraga atau aktivitas berisiko tinggi, termasuk namun tidak terbatas pada olahraga profesional, seni bela diri, menyelam dengan bantuan alat pernafasan, mendaki, panjat tebing, *bungee jumping*, balap (dengan atau tanpa motor), terjun payung, gantole dan atau olahraga di udara; atau
- Kondisi Yang Sudah Ada Sebelumnya, kecuali ditentukan lain oleh Penanggung secara tertulis; atau
- Penyakit/gangguan kejiwaan, psikiatri atau gangguan psikologi atau penyakit saraf.

Catatan Penting

- Brosur ini bukan merupakan Polis Asuransi. Brosur ini hanya memberikan informasi secara umum dan bukan merupakan kontrak ataupun jaminan yang diberikan oleh PT ASURANSI JIWA ASTRA. Ketentuan lebih lanjut tercantum dalam ketentuan Polis Asuransi.
- Produk ASLI Rencana Optima ("Produk Asuransi") ini merupakan produk asuransi jiwa yang dikaitkan dengan investasi (*unit link*). Komponen investasi dalam Produk Asuransi mengandung risiko. Calon Pemegang Polis dan Calon Tertanggung wajib membaca dan memahami Ringkasan Informasi Produk dan Layanan (RIPLAY) sebelum memutuskan membeli. Kinerja investasi masa lalu Produk Asuransi tidak mencerminkan kinerja investasi masa depan.
- Investasi di instrumen pasar modal bergantung pada risiko pasar. Kinerja investasi ini dapat bertambah atau berkurang. Kinerja investasi di masa lalu bukan merupakan indikasi kinerja investasi di masa datang. Semua risiko kerugian dan manfaat investasi akan sepenuhnya menjadi tanggung jawab Pemegang Polis.
- Besarnya Dana Investasi pada setiap waktu akan tergantung pada Nilai Unit yang nilainya tergantung pada kinerja investasi dana dimaksud. Frekuensi penetapan Nilai Unit dilakukan setiap hari kerja atau periode lain yang dapat ditetapkan kemudian oleh PT ASURANSI JIWA ASTRA.
- Dana Investasi dikelola oleh manajer investasi dan/atau PT ASURANSI JIWA ASTRA yang telah menunjuk PT Bank DBS Indonesia sebagai Bank Kustodian yang akan menyimpan surat berharga dan aset-aset lainnya, dan melakukan pencatatan atas Nilai Aktiva Bersih serta perhitungan Nilai Unit.
- Premi yang dibayarkan sudah termasuk biaya komisi bank, biaya pemasaran dan biaya-biaya lainnya (jika ada), kecuali biaya materai sesuai ketentuan perundangan yang berlaku.
- Dalam hal PT ASURANSI JIWA ASTRA bermaksud melakukan perubahan terhadap ketentuan atas Produk Asuransi ini, termasuk namun tidak terbatas pada ketentuan Polis, maka PT ASURANSI JIWA ASTRA akan menyampaikan pemberitahuan secara tertulis terlebih dahulu kepada Pemegang Polis selambat-lambatnya 30 hari kerja sebelum perubahan tersebut berlaku efektif.
- Calon Pemegang Polis wajib membaca dan memahami manfaat Produk Asuransi sebelum memutuskan untuk membeli Produk Asuransi.
- Syarat dan ketentuan yang berlaku terkait Produk Asuransi, dapat dilihat di Ringkasan Informasi Produk dan Layanan Umum ASLI Rencana Optima dan dapat diperoleh dari tenaga pemasar Astra Life atau di www.astralife.co.id.
- Produk Asuransi ini adalah produk asuransi milik PT ASURANSI JIWA ASTRA dan oleh karenanya PT ASURANSI JIWA ASTRA bertanggung jawab atas isi Polis Asuransi.
- Produk Asuransi ini telah disetujui oleh dan tercatat di Otoritas Jasa Keuangan (OJK).

Profil PT ASURANSI JIWA ASTRA

PT ASURANSI JIWA ASTRA (Astra Life) merupakan perusahaan penyedia asuransi jiwa yang dimiliki oleh PT Astra International Tbk, PT Sedaya Multi Investama dan Koperasi Astra International. Berdiri sejak Mei 2014, Astra Life terus berkembang dan berinovasi menghadirkan produk perlindungan serta layanan yang sesuai kebutuhan masyarakat Indonesia.

PT Astra International, Tbk

- Berdiri sejak tahun 1957
- Lebih dari 240 anak perusahaan & 188.788 karyawan
- Salah satu perusahaan terbesar di Indonesia dengan kapitalisasi pasar sebesar Rp231 Triliun

(Sumber data: Laporan Tahunan Astra International 2021)

PT Sedaya Multi Investama (Astra Financial)

- *Subholding group* jasa keuangan Astra (Astra Financial)
- Sudah melayani Indonesia lebih dari 38 Tahun
- Kompilasi dari 12 entitas dengan lebih dari 32.000 karyawan
- Total aset Rp138 Triliun

(Sumber Data: Data Astra Financial Desember 2021)

Koperasi Astra

- Berdiri sejak tahun 1990
- Lebih dari 86.000 Total Anggota
- Total aset Rp1,4 Triliun

(Sumber data: Laporan Tahunan Astra International 2021)

Aplikasi Layanan Nasabah Astra Life dalam Genggaman

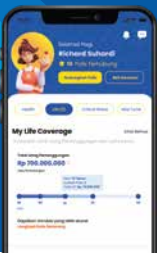

my Portfolio

Gabungkan semua polis Astra Life kamu untuk kemudahan mengakses manfaat dan melihat portofolio perlindunganmu.



my Claim

Anti ribet untuk pengajuan klaim kamu.



my e-Card

Akses e-card jadi lebih mudah untuk klaim di Rumah Sakit.



my Fund Value

Pantau portofolio dana unit link dalam satu aplikasi.



Download Aplikasi MyAstraLife di



Pusat Informasi dan Layanan Pengaduan



hello@astralife.co.id

1500282

Contact Center Hello Astra Life

PT ASURANSI JIWA ASTRA

Pondok Indah Office Tower 3, Lantai 1
Jl. Sultan Iskandar Muda Kav. V - TA
Pondok Indah, Jakarta Selatan 12310



hello@astralife.co.id



08952-1500282

www.astralife.co.id

PT ASURANSI JIWA ASTRA berizin dan diawasi oleh Otoritas Jasa Keuangan